



DIPLOMADO EN LÍNEA
FENÓMENO

TUMORAL

**Y RASTREO A DISTANCIA
CON BIOMAGNETISMO**





DIPLOMADO EN LÍNEA
FENÓMENO
TUMORAL
Y RASTREO A DISTANCIA
CON BIOMAGNETISMO



Índice

Índice	2
Diplomado Fenómeno Tumoral y rastreo a Distancia con Biomagnetismo	3
Diplomados en línea	13
Expediente Clínico de Biomagnetismo	19
Certificación con validez	23

¿Qué pensarías si TÚ pudieras diagnosticar, de manera preventiva, la aparición de un cáncer en las personas?

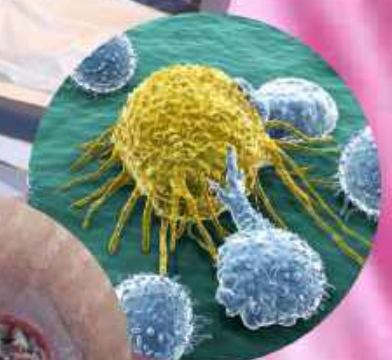

DIPLOMADO EN LÍNEA
**FENÓMENO
TUMORAL**
Y RASTREO A DISTANCIA
CON BIOMAGNETISMO



DIPLOMADO EN LÍNEA
**FENÓMENO
TUMORAL**
Y RASTREO A DISTANCIA
CON BIOMAGNETISMO



¡Ahora, TÚ podrás realizar diagnósticos precisos a través de la técnica que dejo en vida el Dr. Goiz conocida como el Fenómeno Tumoral!



DIPLOMADO EN LÍNEA
**FENÓMENO
TUMORAL**
Y RASTREO A DISTANCIA
CON BIOMAGNETISMO

**¡Y lo mejor de todo, es que TÚ lo podrás hacer
revisando a las personas a distancia a través de la
Bioenergética Biomagnética!**

Aprende en el Diplomado en línea

 Generar células madre a través del Biomagnetismo

 A través de Biomagnetismo, TÚ puedes descubrir en las personas:

-  Infiltrados
-  Quistes
-  Abscesos
-  Displasia
-  Neoplasia
-  Cáncer
-  Metástasis
-  Necrosis

 Aprende a revisar a las personas a distancia

 Y mucho más.



DIPLOMADO EN LÍNEA
FENÓMENO
TUMORAL
Y RASTREO A DISTANCIA
CON BIOMAGNETISMO



Temas del Diplomado en línea

- Administración del tiempo.
- Introducción al Biomagnetismo.
- Colocación de Pares de Reservorio.
- Colocación de Pares para tratar el Hígado.
- Colocación de Pares para tratar malestares ocasionados por Bacterias.
- Colocación de Pares para tratar malestares ocasionados por Virus.
- Colocación de Pares para tratar malestares ocasionados por Parásitos.
- Colocación de Pares para tratar malestares ocasionados por Hongos.
- Colocación de Pares para tratar malestares ocasionados por Super Bacterias (Biofilm).
- Colocación de Pares para tratar malestares Emocionales.
- Colocación de Pares para tratar malestares en los Órganos.
- **Empleo del Biomagnetismo a través de la Bioenergética.**
- **Rastreo a Distancia empleando Biomagnetismo.**
- **Generando Células Madres a través del ParGen.**
- **Protocolo del Fenómeno Tumoral.**
- Finanzas para terapeutas.



DIPLOMADO EN LÍNEA
FENÓMENO
TUMORAL
Y RASTREO A DISTANCIA
CON BIOMAGNETISMO

Diplomado en línea

- **El Diplomado está compuesto por 72 horas de vídeo.**
- Consta de 3 manuales digitales a consultar en la plataforma digital.
- **Los instructores de este Diplomado que contestarán tus dudas son: CEO Mto. Ismael Gutiérrez Aguilar que fue Alumno del Dr. Isaac Goiz en vida.**
- Acceso a la plataforma digital disponible las 24 horas.
- **Se entrega Certificado de Finalización al terminar el Diplomado.**



PRIMERA PROMOCIÓN

Adquiere el Diplomado del Fenómeno Tumoral y rastreo a distancia con Biomagnetismo en

DOS PAGOS:

Primer pago: \$ 450 pesos mexicanos.

Segundo pago : \$ 450 pesos mexicanos.

El segundo pago se realiza 30 días después de haber realizado el primer pago.

Con esta promoción de **DOS PAGOS** el diplomado te saldrá en **\$ 900 pesos.**



DIPLOMADO EN LÍNEA
FENÓMENO
TUMORAL
Y RASTREO A DISTANCIA
CON BIOMAGNETISMO

SEGUNDA PROMOCIÓN

O si lo prefieres puedes cubrir en **UN SOLO PAGO** por la cantidad de:

\$ 499 pesos

Y te regalamos los **TRES MANUALES DIGITALES** para que siempre los tengas en tu celular.

Pero esta promoción solo tiene una **duración de 24 horas** a partir de estos momentos.

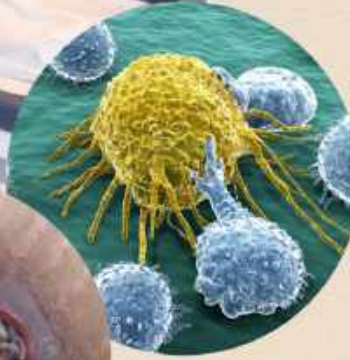

DIPLOMADO EN LÍNEA
**FENÓMENO
TUMORAL**
Y RASTREO A DISTANCIA
CON BIOMAGNETISMO



¡Ahora TÚ puedes ayudar a muchas personas a través del Biomagnetismo!



DIPLOMADO EN LÍNEA
**FENÓMENO
TUMORAL**
Y RASTREO A DISTANCIA
CON BIOMAGNETISMO



Primera Promoción

Para tener todo lo que ofrece el Diplomado en Línea serán Dos pagos de:

Primer pago de \$ 450 pesos

Segundo pago de \$ 450 pesos

El segundo pago se realiza 30 días después del primer pago y **la promoción no tiene fecha de termino.**

Segunda Promoción

Para tener todo lo que ofrece el Diplomado en Línea solo es **UN SOLO** pago de:

Un solo pago de \$ 499 pesos.

La promoción solo es válida en las próximas 24 horas a partir de estos momentos.

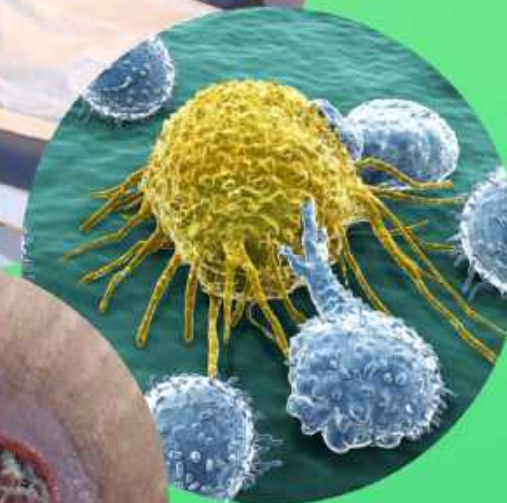

DIPLOMADO EN LÍNEA
FENÓMENO

TUMORAL

Y RASTREO A DISTANCIA
CON BIOMAGNETISMO



Artes Místicas *Diplomado en línea*

Solicita apoyo a sabidurías universales con la finalidad de poder ayudar a las personas a resolver sus problemas.

**El Diplomado está compuesto por 68 horas de vídeo.
Consta de 12 manuales digitales a consultar en la plataforma digital.
Acceso a la plataforma digital disponible las 24 horas.
Se entrega Certificado de Finalización al terminar el Diplomado.**



Medicina Alternativa *Diplomado en línea*

Emplea diversas técnicas 100% naturales, seguras y fácil de emplear para recuperar la salud de tu familia y/o pacientes.



**El Diplomado está compuesto por 141 horas de vídeo.
Consta de 18 manuales digitales a consultar en la plataforma digital.
Acceso a la plataforma digital disponible las 24 horas.
Se entrega Certificado de Finalización al terminar el Diplomado.**



Técnicas de SPA *Diplomado en línea*

Aprende diversas técnicas para ayudar a las personas a recuperar tu belleza y al mismo tiempo generes más ingresos para ti y tu familia.

**El Diplomado está compuesto por 52 horas de vídeo.
Consta de 8 manuales digitales a consultar en la plataforma digital.
Acceso a la plataforma digital disponible las 24 horas.
Se entrega Certificado de Finalización al terminar el Diplomado.**



Biomagnetismo *Diplomado en línea*

Ayuda a recuperar la salud de tu familia y de tus pacientes empleando el poder del magnetismo para eliminar malestares ocasionados por virus, bacterias, hongos y/o parásitos.

**El Diplomado está compuesto por 72 horas de vídeo.
Consta de 3 manuales digitales a consultar en la plataforma digital.
Acceso a la plataforma digital disponible las 24 horas.
Se entrega Certificado de Finalización al terminar el Diplomado.**



Auriculoterapia *Diplomado en línea*

Ayuda a recuperar la salud de tu familia y de tus pacientes estimulando los órganos y sistemas del cuerpo humano por medio de balines colocados en la oreja de las personas.

**El Diplomado está compuesto por 79 horas de vídeo.
Consta de 2 manuales digitales a consultar en la plataforma digital.
Acceso a la plataforma digital disponible las 24 horas.
Se entrega Certificado de Finalización al terminar el Diplomado.**



Sistema BKI *Diplomado en línea*

Encuentra el origen de una enfermedad a nivel Emocional, Estructural, Químico y/o Energético.



**El Diplomado está compuesto por 74 horas de vídeo.
Consta de 10 manuales digitales a consultar en la plataforma digital.
Acceso a la plataforma digital disponible las 24 horas.
Se entrega Certificado de Finalización al terminar el Diplomado.**



Biomagnetismo

Nombre del Terapeuta



Fecha / /
Expediente N°

ESTADO EMOCIONAL

EMOCIONES	SI	NO	OBSERVACIONES:
DESORIENTADO (A):	<input type="checkbox"/>	<input type="checkbox"/>	_____
COMP. FÓBICO (A):	<input type="checkbox"/>	<input type="checkbox"/>	_____
ESTRESADO (A):	<input type="checkbox"/>	<input type="checkbox"/>	_____
DEPRESIVO (A):	<input type="checkbox"/>	<input type="checkbox"/>	_____
EUFORICO (A):	<input type="checkbox"/>	<input type="checkbox"/>	_____
ANSIOSO (A):	<input type="checkbox"/>	<input type="checkbox"/>	_____
TRISTE (A):	<input type="checkbox"/>	<input type="checkbox"/>	_____

SÍNTOMAS CHEN (RELACIONES AFECTIVAS Y EMOCIONALES)

SITUACIÓN	NEGATIVA	POSITIVO	TEMPERAMENTO
LABORAL	<input type="checkbox"/>	<input type="checkbox"/>	<input type="checkbox"/> ALEGRE
FAMILIAR	<input type="checkbox"/>	<input type="checkbox"/>	<input type="checkbox"/> ORADOR
ECONÓMICA	<input type="checkbox"/>	<input type="checkbox"/>	<input type="checkbox"/> SOCIABLE
RELACIONES			<input type="checkbox"/> EUFÓRICO
PAREJA	<input type="checkbox"/>	<input type="checkbox"/>	<input type="checkbox"/> INTELIGENTE
SOCIALES	<input type="checkbox"/>	<input type="checkbox"/>	<input type="checkbox"/> VOLUNTARIO
SEXUALES	<input type="checkbox"/>	<input type="checkbox"/>	<input type="checkbox"/> MATERIALISTA
ASPECTO INTELLECTUAL			<input type="checkbox"/> TRSITE & PESIMISTA
PÉRDIDA DE MEMORIA	<input type="checkbox"/>	<input type="checkbox"/>	<input type="checkbox"/> VITAL & OPTIMISTA
OBUNILACIONES	<input type="checkbox"/>	<input type="checkbox"/>	<input type="checkbox"/> MIEDOSO/INSEGURO
AUSENCIA	<input type="checkbox"/>	<input type="checkbox"/>	<input type="checkbox"/> OBSECIÓN/MANIACO
OLVIDOS	<input type="checkbox"/>	<input type="checkbox"/>	<input type="checkbox"/> IMAGINATIVO/AUDAZ
DEPISTE	<input type="checkbox"/>	<input type="checkbox"/>	<input type="checkbox"/> TRANSCIBLE/COLERICO
			<input type="checkbox"/> REFLEXIVO Y CONSECUENCIA

SE ENCUENTRA YANGNIFICADO O YINIFICADO



YANGNIFICADO:
VITAL
HIPERTÓNICO
HIPERTERMICO
EXTROVERTIDO
OJOS VIVOS
Y BRILLANTES

YINIFICADO:
HIPOTÓNICO
HIPOTÉRMICO
INTROVERTIDO
OJOS MATE
Y ARTÉNICO

ALTERACIONES GASTROINTESTINALES

DOLOR	SI	NO	
	<input type="checkbox"/>	<input type="checkbox"/>	AGUDO
	<input type="checkbox"/>	<input type="checkbox"/>	CRONICO
	<input type="checkbox"/>	<input type="checkbox"/>	GÁSTRICO
	<input type="checkbox"/>	<input type="checkbox"/>	INTESTINAL
DIGESTIÓN			
	<input type="checkbox"/>	<input type="checkbox"/>	LENTA
	<input type="checkbox"/>	<input type="checkbox"/>	PESADA
	<input type="checkbox"/>	<input type="checkbox"/>	RAPIDA
APETITO			
	<input type="checkbox"/>	<input type="checkbox"/>	ANOREXIA
	<input type="checkbox"/>	<input type="checkbox"/>	BULIMIA
	<input type="checkbox"/>	<input type="checkbox"/>	PIROSIS
	<input type="checkbox"/>	<input type="checkbox"/>	NAÚSEAS
	<input type="checkbox"/>	<input type="checkbox"/>	VOMITOS
HEMORROIDES			
	<input type="checkbox"/>	<input type="checkbox"/>	INTERNAS
	<input type="checkbox"/>	<input type="checkbox"/>	EXTERNAS
	<input type="checkbox"/>	<input type="checkbox"/>	CRONICAS
	<input type="checkbox"/>	<input type="checkbox"/>	COLAPSADAS
	<input type="checkbox"/>	<input type="checkbox"/>	INTERMITENTES

ALTERACIONES RESPIRATORIAS

	SI	NO	TOS
	<input type="checkbox"/>	<input type="checkbox"/>	SECA
	<input type="checkbox"/>	<input type="checkbox"/>	PERSISTENTE
	<input type="checkbox"/>	<input type="checkbox"/>	PRODUCTIVA
	SI	NO	DISNEA
	<input type="checkbox"/>	<input type="checkbox"/>	ESFUERZO
	<input type="checkbox"/>	<input type="checkbox"/>	DECUBITO SUPINO
	SI	NO	BRONQUITIS
	<input type="checkbox"/>	<input type="checkbox"/>	
	SI	NO	ASMA
	<input type="checkbox"/>	<input type="checkbox"/>	
OBSERVACIONES			
.....			
.....			
.....			
.....			

SENSACIÓN DE PESADEZ

	SI	NO	OBSERVACIONES:
MIEMBROS INFERIORES	<input type="checkbox"/>	<input type="checkbox"/>	_____
MIEMBROS SUPERIORES	<input type="checkbox"/>	<input type="checkbox"/>	_____
PARPADOS	<input type="checkbox"/>	<input type="checkbox"/>	_____
GENERAL	<input type="checkbox"/>	<input type="checkbox"/>	_____
CABEZA	<input type="checkbox"/>	<input type="checkbox"/>	_____

ALTERACIONES DE PIEL Y UÑAS

- ALERGIA
- HONGOS
- PRURITO
- MANCHAS
- FRAGILIDAD
- ERUPCIONES
- UÑAS ESTRIADAS
- CAMBIOS DE COLORACIÓN

ALTERACIONES DE SUEÑO

- 
- INSOMNIO
 - SOMNOLENCIA
 - PESADILLAS
 - SUEÑO LIGERO



Biomagnetismo

Nombre del Terapeuta

Fecha / /

Expediente N°

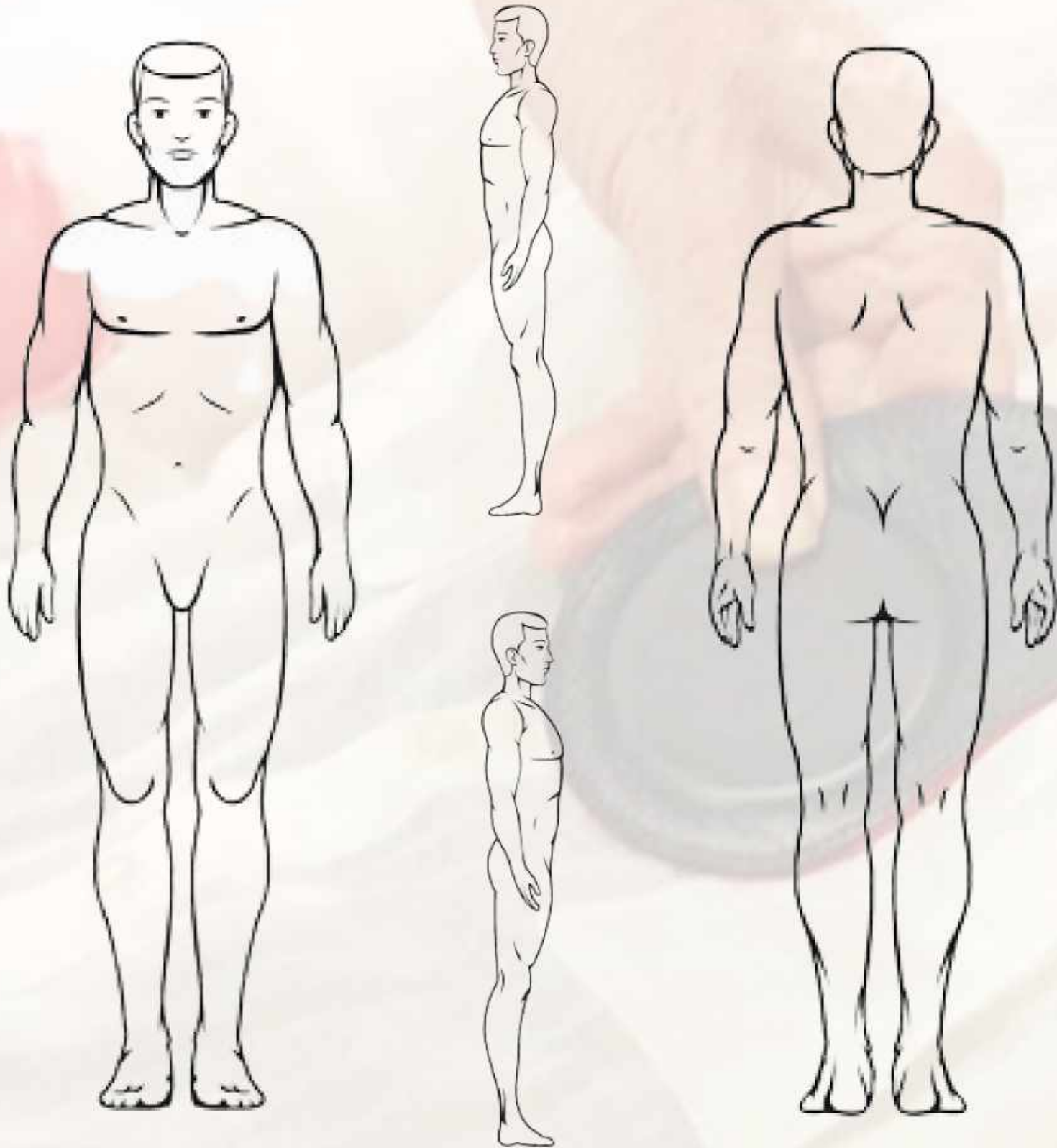

SESIONES

SESION 1	SESION 2	SESION 3	SESION 4	SESION 5
Fecha <input type="text"/>	Fecha <input type="text"/>	Fecha <input type="text"/>	Fecha <input type="text"/>	Fecha <input type="text"/>
Hora <input type="text"/>	Hora <input type="text"/>	Hora <input type="text"/>	Hora <input type="text"/>	Hora <input type="text"/>
SESION 6	SESION 7	SESION 8	SESION 9	SESION 10
Fecha <input type="text"/>	Fecha <input type="text"/>	Fecha <input type="text"/>	Fecha <input type="text"/>	Fecha <input type="text"/>
Hora <input type="text"/>	Hora <input type="text"/>	Hora <input type="text"/>	Hora <input type="text"/>	Hora <input type="text"/>
SESION 11	SESION 12	SESION 13	SESION 14	SESION 15
Fecha <input type="text"/>	Fecha <input type="text"/>	Fecha <input type="text"/>	Fecha <input type="text"/>	Fecha <input type="text"/>
Hora <input type="text"/>	Hora <input type="text"/>	Hora <input type="text"/>	Hora <input type="text"/>	Hora <input type="text"/>

OBSERVACIONES:

.....
.....
.....
.....
.....
.....

TARJETA DE CITAS Biomagnétismo

Nombre del Terapeuta

NOMBRE DEL PACIENTE

TELEFONO/WHATSAPP

DOMICILIO

CORREO ELECTRONICO

..... **TU PRÓXIMA CITA**

TRATAMIENTO

FECHA:

HORA:

..... **ESTADO DE CUENTA**

PROCEDIMIENTO

FECHA:

HORA:

TARJETA DE CITAS Biomagnétismo

Nombre del Terapeuta

NOMBRE DEL PACIENTE

TELEFONO/WHATSAPP

DOMICILIO

CORREO ELECTRONICO

..... **TU PRÓXIMA CITA**

TRATAMIENTO

FECHA:

HORA:

..... **ESTADO DE CUENTA**

PROCEDIMIENTO

FECHA:

HORA:

INSTITUTO DE CERTIFICACIÓN EMPRESARIAL DE MÉXICO
ICEMméxico

RED SMS PRO. S.A de C.V.



Otorga a:

DIANA RAMOS BARCEINAS

Clave Única de Registro de Población: RABD921003MTLMRN01

CONSTANCIA DE FORMACIÓN

NIVEL 4

Quien acredita los conocimientos, habilidades y destrezas correspondientes al Programa de Capacitación y Formación (PROCAF) del curso:



"AURICULOTERAPIA PARA LA ATENCIÓN DE ENFERMEDADES AGUDAS"



Campo de Formación Profesional:
INNOVACIÓN EDUCATIVA Y TECNOLÓGICA PROFESIONAL

La presente se expide en la Ciudad de Celaya, Gto., 30 de Junio del 2022.

Dr. Christian Gabriel Ríos Rodríguez
Director Nacional
ICEMéxico

Lic. Laura Elena Romo Villarreal
Dir. De Formación, Diseño y Operación
ICEMéxico

ESTE DOCUMENTO ES VALIDO EN LOS ESTADOS UNIDOS MEXICANOS

Nombre

Marco Legal

Nivel de la
Certificación

Título

Descripción
del nivel

Firma y nombre
de las personas
que respaldan la
Certificación

Las competencias

MARCO MEXICANO DE CUALIFICACIONES (MMC)

La Norma 22 del Marco Mexicano de Cualificaciones (MMC), recomienda incorporar al reverso del presente documento una versión gráfica y condensada (MMC).

Norma 5.

5.1 Complejidad: De acuerdo a la complejidad de cada formación o resultado de aprendizaje, éstas y las certificaciones que al respecto se expidan, estarán identificadas con los niveles 0 al 9 correspondientes al Marco Mexicano de Cualificaciones.

5.2 Duración: De acuerdo a la duración de cada formación o estimado de la formación necesaria para lograr un resultado de aprendizaje, se expide la siguiente certificación:

Cualificación Resultado del Aprendizaje:

Nivel	Competencia	Duración de la Formación	Asignación de créditos	Nivel (MMC)	Conocimientos	Destrezas	Competencias
Nivel 8	Certificado Nivel 8			Cuatro	Conocimiento teórico y práctico en un campo de trabajo o estudio concreto.	Construye una gama de destrezas cognitivas y prácticas necesarias para resolver situaciones o problemas específicos en un campo de trabajo o estudio concreto.	Construye el ejercicio de autogestión generalmente para aceptar de cambio, así como supervisión del trabajo rutinario de otras personas, asumiendo ciertas responsabilidades por lo que reporta a la evaluación y la mejora de actividades de trabajo o estudio.
Nivel 7	Certificado Nivel 7						
Nivel 6	Certificado Nivel 6						
Nivel 5	Certificado Nivel 5						
Nivel 4	Certificado Nivel 4	130 Horas	13 créditos				
Nivel 3	Certificado Nivel 3						
Nivel 2	Certificado Nivel 2						
Nivel 1	Certificado Nivel 1						
Nivel 0	Certificado Nivel 0						

Transparencia en la Asignación de créditos

Precisar el tipo de formación recibida

Detalle de Horas de Formación y Créditos Asignados		
Tipo de Formación	Horas de Formación	Créditos Académicos
Formación docente en aula física o virtual (DOCENCIA)	80 Horas	8 Horas
Formación adquirida en trabajo profesional de campo o prácticas supervisado	40 Horas	4 Horas
Formación derivada del estudio independiente	10 Horas	10 Horas
Total	130 Horas	13 créditos

FORMACIÓN BASADA EN COMPETENCIAS

TEMAS DE APRENDIZAJE					
Vinculación con la NTCL, EC o NIE	Denominación	Nivel MMC	Horas de Formación	Créditos	Calificación
IC0933 Propietario asistente para el bienestar integral, basado en nutrición natural y masaje de masajes.	Bienestar integral, basado en nutrición natural y masaje de masajes. Introducción a las bases de la Auriculoterapia. Órganos Zang-Fu. 5 elementos en la armonía china. Introducción al diagnóstico y aplicación de la Auriculoterapia. Puntos meridianos. Bases técnicas de la colocación de los puntos para el tratamiento de afecciones en órganos. Bases técnicas de la colocación de los puntos para el tratamiento de afecciones agudas.	4	130	13	10

Descripción General/Perfil de Egreso

- Conocer las bases de la Auriculoterapia.
- Identificar y emplear los instrumentos necesarios para realizar una terapia.
- Aprender a realizar un diagnóstico basado en la teoría de los cinco elementos.
- Identificar los puntos en la línea de los órganos internos del cuerpo humano.
- Clasificar los canales, agujas, técnicas y técnicas en terapia para promover bienestar en los tejidos orgánicos del cuerpo humano.
- Con base al diagnóstico, saber colocar los canales, agujas, técnicas y técnicas en la línea para atender síntomas que padeció el paciente.
- Aprender a identificar y a colocar los puntos necesarios para ayudar al paciente a bajar de peso.

Ocupaciones Relacionadas con el PROCAF de acuerdo con el Catálogo de Ocupaciones

- Módulo/Grupo Ocupacional
- Técnicos en medicina alternativa
- Consultores de Salud
- Servicios de salud y de asistencia social
- Servicios médicos de consulta externa y servicios relacionados
- Otros consultorios para el cuidado de la salud
- Otros consultorios del sector público para el cuidado de la salud

PROCAF

Programa Empresarial

STPS

SECRETARÍA DE TRABAJO
Y PREVISIÓN SOCIAL

**Certificación en
Auriculoterapia**

**DIPLOMA CON
VALIDEZ EN
MEDICINAS
ALTERNATIVAS Y
COMPLEMENTARIAS**

Con validez oficial por parte de la
Secretaría de Educación del Estado de
Morelos.



Diploma

a: Nancy López López

Por haber concluido satisfactoriamente el diplomado en:
**MEDICINAS ALTERNATIVAS Y
COMPLEMENTARIAS**

con una duración de 228 horas clase,
del 11 de noviembre 2015 al 29 junio del 2017,
Con número de registro: 17DEX44216, ante la Secretaría de Educación
del Estado de Morelos.

Cuernavaca, Morelos a 15 de agosto del 2017.

Mtro. Marcial A. Mejía González
Director de Grupo Mazorca Calpulli, AC.
CENTRO DE CAPACITACIÓN EN
TERAPIAS ALTERNATIVAS Y
COMPLEMENTARIAS

Lic. Héctor Fernando Espín Morales
Director General de Educación Media Superior y Superior

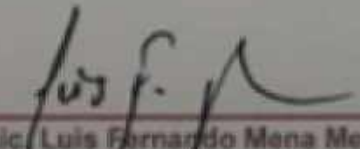

Lic. Luis Fernando Mena Mejía
Administrador de Grupo Mazorca Calpulli, AC.

SECRETARÍA DE EDUCACIÓN
SUBSECRETARÍA DE EDUCACIÓN
MEDIA SUPERIOR Y SUPERIOR
DIRECCIÓN GENERAL DE EDUCACIÓN



Nombre

Marco Legal

Nivel de la
Certificación

Título

Descripción
del nivel

Firma y nombre
de las personas
que respaldan la
Certificación

Las competencias

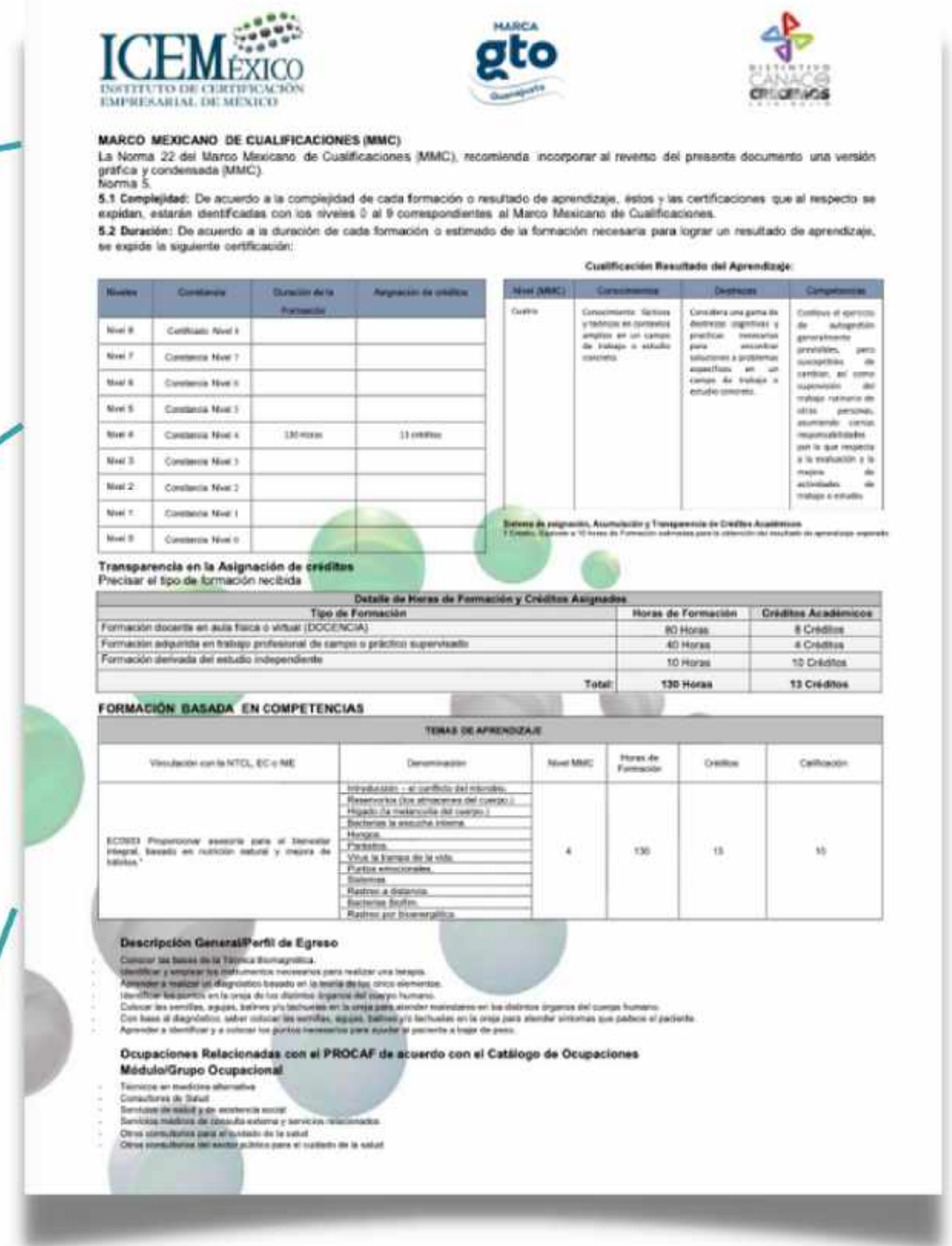

MARCO MEXICANO DE CUALIFICACIONES (MMC)
La Norma 22 del Marco Mexicano de Cualificaciones (MMC), recomienda incorporar al reverso del presente documento una versión gráfica y condensada (MMC).
Norma 5.
5.1 Complejidad: De acuerdo a la complejidad de cada formación o resultado de aprendizaje, éstos y las certificaciones que al respecto se expidan, estarán identificadas con los niveles 0 al 9 correspondientes al Marco Mexicano de Cualificaciones.
5.2 Duración: De acuerdo a la duración de cada formación o estimado de la formación necesaria para lograr un resultado de aprendizaje, se expide la siguiente certificación:

Cualificación Resultado del Aprendizaje:

Nivel	Constante	Duración de la Formación	Asignación de créditos	Nivel (MMC)	Conocimientos	Destrezas	Competencias
Nivel 9	Constante Nivel 9			Cuatro	Conocimiento teórico y práctico en contextos aplicados en un campo de trabajo o estudio concreto.	Considera una gama de destrezas cognitivas y prácticas necesarias para enfrentar situaciones y problemas específicos, en un campo de trabajo o estudio concreto.	Capacidad de autogestión generalizada, pero receptiva de cambios, en el desempeño del trabajo relativo a otros períodos, asumiendo ciertas responsabilidades con lo que respecta a la evaluación y la mejora de actividades de trabajo y estudio.
Nivel 8	Constante Nivel 8						
Nivel 7	Constante Nivel 7						
Nivel 6	Constante Nivel 6	130 horas	13 créditos				
Nivel 5	Constante Nivel 5						
Nivel 4	Constante Nivel 4						
Nivel 3	Constante Nivel 3						
Nivel 2	Constante Nivel 2						
Nivel 1	Constante Nivel 1						
Nivel 0	Constante Nivel 0						

Transparencia en la Asignación de créditos
Precisar el tipo de formación recibida

Tipo de Formación	Horas de Formación	Créditos Académicos
Formación docente en aula física o virtual (DOCENCIA)	80 Horas	8 Créditos
Formación adquirida en trabajo profesional de campo o práctico supervisado	40 Horas	4 Créditos
Formación derivada del estudio independiente	10 Horas	10 Créditos
Total	130 Horas	13 Créditos

FORMACIÓN BASADA EN COMPETENCIAS

Resolución con la NTOL, EC o NE	Denominación	Nivel MMC	Horas de Formación	Créditos	Certificación
EC0003	Proposición asesoría para el bienestar integral, basado en nutrición natural y mejora de hábitos. - Introducción - al currículo del módulo. - Resonancia (por atracción del cuerpo). - Hacia la medicina del cuerpo. - Bacterias la estructura interna. - Higiene. - Partidos. - Vida y tiempos de la vida. - Puntos emocionales. - Sistema. - Rastreo a distancia. - Bacterias invisibles. - Rastreo por bioenergética.	4	130	13	13

Descripción General/Perfil de Egreso
Conocer las bases de la Técnica Biomagnética.
Identificar y emplear los instrumentos necesarios para realizar una terapia.
Aprender a realizar un diagnóstico basado en la teoría de los cinco elementos.
Identificar los puntos en la zona de los órganos internos del cuerpo humano.
Cultivar los sentidos, agudeza, destreza y/o tactos en la zona para atender necesidades en los órganos internos del cuerpo humano.
Con base al diagnóstico, saber utilizar los símbolos, signos, señales y/o técnicas en la zona para atender síntomas que padecen al paciente.
Aprender a identificar y a utilizar los puntos necesarios para asistir al paciente a lo largo de peso.

Ocupaciones Relacionadas con el PROCAF de acuerdo con el Catálogo de Ocupaciones
Módulo/Grupo Ocupacional
- Técnico en medicina alternativa
- Consultores de Salud
- Servicios de salud y en asistencia social
- Servicios médicos de diagnóstico externo y servicios relacionados.
- Otros consultores para el cuidado de la salud
- Otros consultores del sector público para el cuidado de la salud

PROCAF
Programa Empresarial

STPS
SECRETARÍA DE TRABAJO
Y PREVISIÓN SOCIAL

**Certificación en
Biomagnetismo**